ESCUELA SABÁTICA

una escuela para Salvación

ADVENTISTA DEL SÉPTIMO DÍA
MOVIMIENTO DE REFORMA
ECUADOR

YouTube
LIVE
ASDMR ECUADOR

Unión Ecuatoriana
ASDMR

www.
asdmr-ecuador
.com

(+593)988959107

LIVE
Unión Ecuatoriana ASDMR

ADVENTISTA DEL SÉPTIMO DÍA
MOVIMIENTO DE REFORMA

UNIÓN ECUATORIANA

Asiste Puntual

Cada sábado 9:00am (Ecuador) por:

YouTube LIVE

ASDMR ECUADOR

LIVE

Unión Ecuatoriana ASDMR

Registro de Asistencia

ESCUELA SABÁTICA ECUADOR

La lección de los niños para hoy es:

Jeroboam hace dos becerros de oro

DEPARTAMENTO INFANTIL
UNIÓN ECUATORIANA

Sábado, 23 de abril de 2022

Litigios entre hermanos

Sábado, 23 de abril de 2022

Lección 4

ESCUELA SABÁTICA
ECUADOR

Verso bíblico de memoria

“¿O no sabéis que hemos de juzgar a los ángeles? ¿Cuánto más las cosas de esta vida?”

(1 Corintios 6:3).

“Los santos han de juzgar al mundo. ¿Deben entonces depender ellos del mundo, y de los abogados del mundo para decidir sus dificultades? Dios no quiere que lleven sus problemas a los súbditos del enemigo para lograr una decisión. Tengamos confianza los unos en los otros.”

Mensajes Selectos, tomo 3, pág. 346.

Idea central

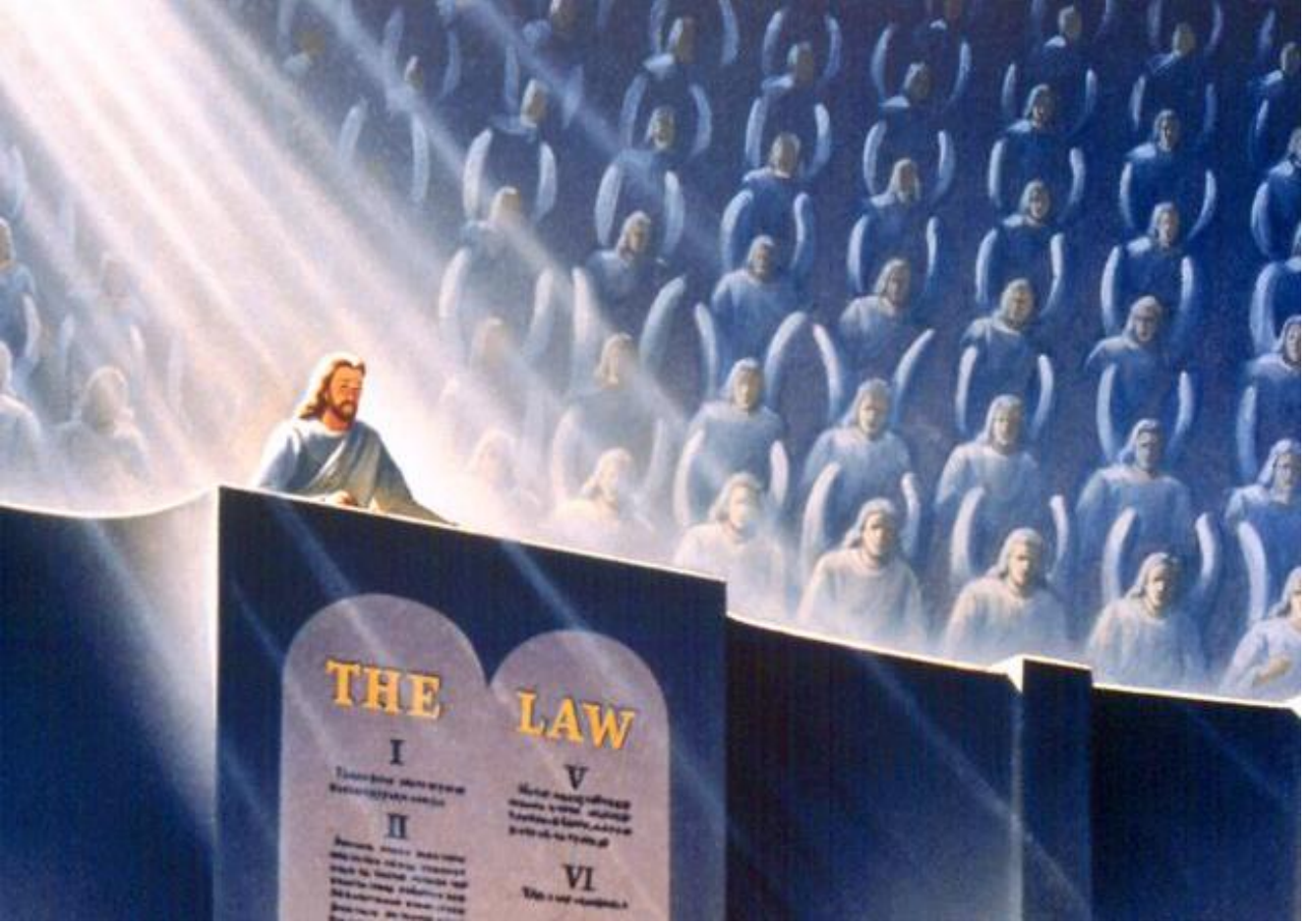

¿Cuándo ocurrirá el juicio de los que se pierden?

Después de la segunda Venida de Cristo inicia un periodo de 1,000 años...

...es un periodo en el que la tierra estará sin habitantes...

...porque los impíos estarán muertos, mientras su caso está siendo revisado.

¿Quién los juzgará?

Los fieles redimidos realizan este juicio de verificación...

...de todos los que se perdieron y aún de los ángeles rebeldes

Si se presenta un pleito entre miembros de la iglesia...

...no se debe buscar abogados y juzgados seculares para lograr una decisión...

...pues es en la iglesia donde se debe juzgar todo pleito que se presente entre los creyentes.

¿Dónde deben resolverse los problemas de la iglesia?

¿Qué sucedió en la iglesia de Corinto lo cual provocó la reprensión de Pablo?

Los corintios tenían pleitos entre ellos...

...y presentaban demandas ante los inconversos...

...en lugar de acudir ante los creyentes.

¿Cómo considera el Señor esta práctica?

Los miembros de iglesia que acuden a las cortes del mundo...

...demuestran que han escogido al mundo como su juez...

...su nombre es registrado en el cielo como estando unidos con los incrédulos.

Depender del brazo de la ley es una desgracia y llega a ser aborrecible para Dios.

¿Dónde podemos hallar la solución a los problemas entre los miembros de la iglesia?

La solución está en vivir en comunión con Jesús...

...solo así podremos tener comunión unos con otros...

...incluso, llegaremos a estar dispuestos a ser defraudados y soportar injusticias antes que llevar los pleitos entre hermanos a los tribunales seculares.

¿Cuál fue el propósito principal de nuestra creación?

Fuimos creados para la gloria de Dios...

...toda la creación tenía este propósito...

...pero el pecado llenó de egoísmo a la humanidad y empezamos a vivir para complacernos a nosotros mismo

...Cristo lo compró mediante su sacrificio y es el templo del Espíritu Santo...

...por amor a Jesús debemos ofrecer los miembros de nuestro cuerpo para servir a la justicia

Nuestro cuerpo es propiedad de Dios...

¿Cómo consideraba Pablo el cuerpo de los creyentes?

Si alguno destruye su cuerpo con hábitos malsanos...

...tendrá que sufrir las consecuencias de sus actos, pues Dios no podrá librarle de los efectos de su negligencia...

...por esto, si comemos o bebemos debemos hacerlo con responsabilidad; para la gloria de Dios

Puesto que somos propiedad de Dios, ¿qué debe entender cada uno de nosotros con respecto a su propio cuerpo?

Un cristiano jamás se unirá con una prostituta; huirá de toda inmoralidad sexual...

...por la gracia de Dios, el creyente aprende a refrenar sus pasiones y a guiarse por principios de pureza moral.

A fin de ayudarnos en esta batalla, procuramos una alimentación sencilla que nos ayude a tener salud física, intelectual y moral.

Dado que nuestro cuerpo es el templo del Espíritu Santo, ¿cuál es nuestra responsabilidad moral con respecto a él?

Es aprender a controlar el cuerpo de la manera más santa...

...empezando con un recto pensar...

...al tener nuestros pensamientos centrados en Cristo...

...y apartándonos de toda inmoralidad sexual.

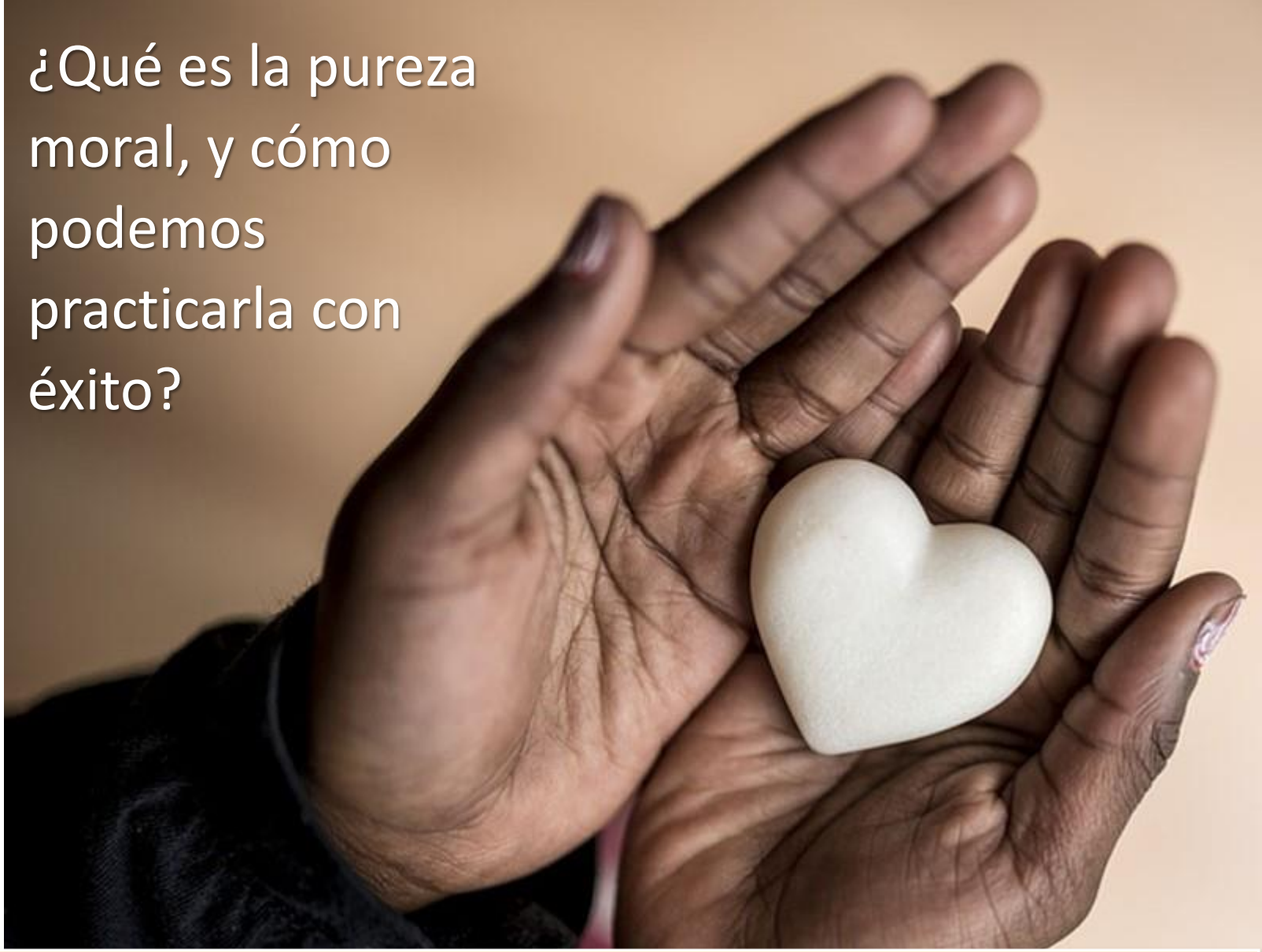

¿Qué es la pureza moral, y cómo podemos practicarla con éxito?

¿Cómo ilustró Pablo la carrera cristiana?

Los atletas se entrenan con mucha disciplina para obtener un premio que se echa a perder...

...la experiencia cristiana también requiere de mucha disciplina para mantener permanente comunión con Jesús...

...y a través de esta experiencia tener un estilo de vida saludable que fomente el vigor mental y físico que nos impuse en el camino de salvación

En las competencias terrenales todos compiten, pero solo el fuerte y veloz obtiene el premio…

…pero en el camino de la salvación el santo más débil, así como el más fuerte pueden llevar la corona de gloria inmortal…

…todo aquel que por el poder de la gracia divina pone su vida en conformidad con la voluntad de Cristo puede tener la corona de gloria inmortal.

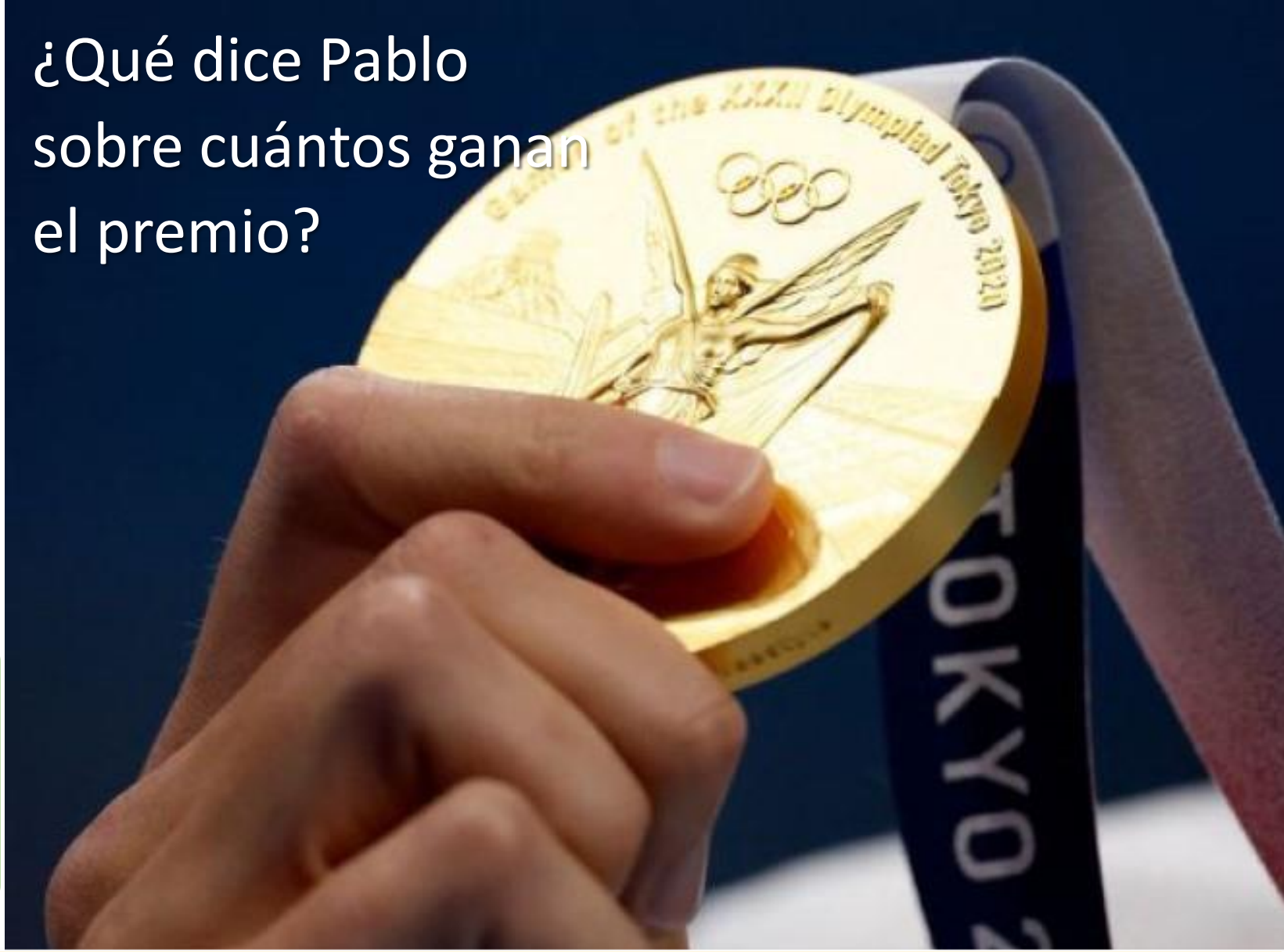

¿Qué dice Pablo sobre cuántos ganan el premio?

1

Después de la venida de Cristo empieza un periodo de 1,000 años en los cuales los redimidos realizarán un juicio verificador de los impíos y de los ángeles rebeldes.

2

Si llegase a presentarse algún pleito entre los miembros de la iglesia no se debe buscar solucionarlo con la intervención de tribunales seculares. La iglesia tiene autoridad y capacidad para encontrar una solución.

3

El ser humano fue creado para la gloria de Dios, el pecado arruinó este plan, pero Cristo se sacrificó para hacer posible que nuestro cuerpo vuelva a ser su templo, al cual debemos cuidarlo con esmero.

4

Tenemos la responsabilidad de cuidar nuestro cuerpo de toda inmoralidad sexual. Este cuidado empieza precautelando nuestros pensamientos al mantenerlos centrados en Cristo.

5

La experiencia cristiana es comparada con una carrera atlética, con la diferencia de que el santo más débil, unido a Cristo puede vivir en conformidad con la voluntad divina y obtener la victoria.

Afirmo lo que aprendí

Resumen

Creo que una vida sin devoción genuina traerá pleitos, litigios, sensualidad e indulgencia en todo sentido.

¡Decido ser ferviente y perseverante en asirme de la gracia de Dios para vivir conforme a la voluntad Divina!

Aplico a mi vida lo que aprendí

Decisión

ESCUELA SABÁTICA
ECUADOR

Soy Mayordomo:
Planifico mi ofrenda

UNION ECUATORIANA

Para transferencias bancarias:

Banco del Pacífico

Cuenta corriente #637254

RUC: 1790984362001

ADVENTISTAS DEL SÉPTIMO DÍA MOVIMIENTO DE REFORMA UNION ECUATORIANA