

ESCUELA



ADVENTISTA DEL SÉPTIMO DÍA
MOVIMIENTO DE REFORMA

ECUADOR

SABÁTICA

una escuela para Salvación



• LIVE

ASDMR ECUADOR



Unión Ecuatoriana
ASDMR



(+593) 99 583 8626



LIVE

Unión Ecuatoriana ASDMR



**ADVENTISTA DEL SÉPTIMO DÍA
MOVIMIENTO DE REFORMA**

UNIÓN ECUATORIANA



Asiste Puntual

**Cada sábado 9:00am
(Ecuador) por:**

You Tube

• LIVE

ASDMR ECUADOR



Unión Ecuatoriana ASDMR

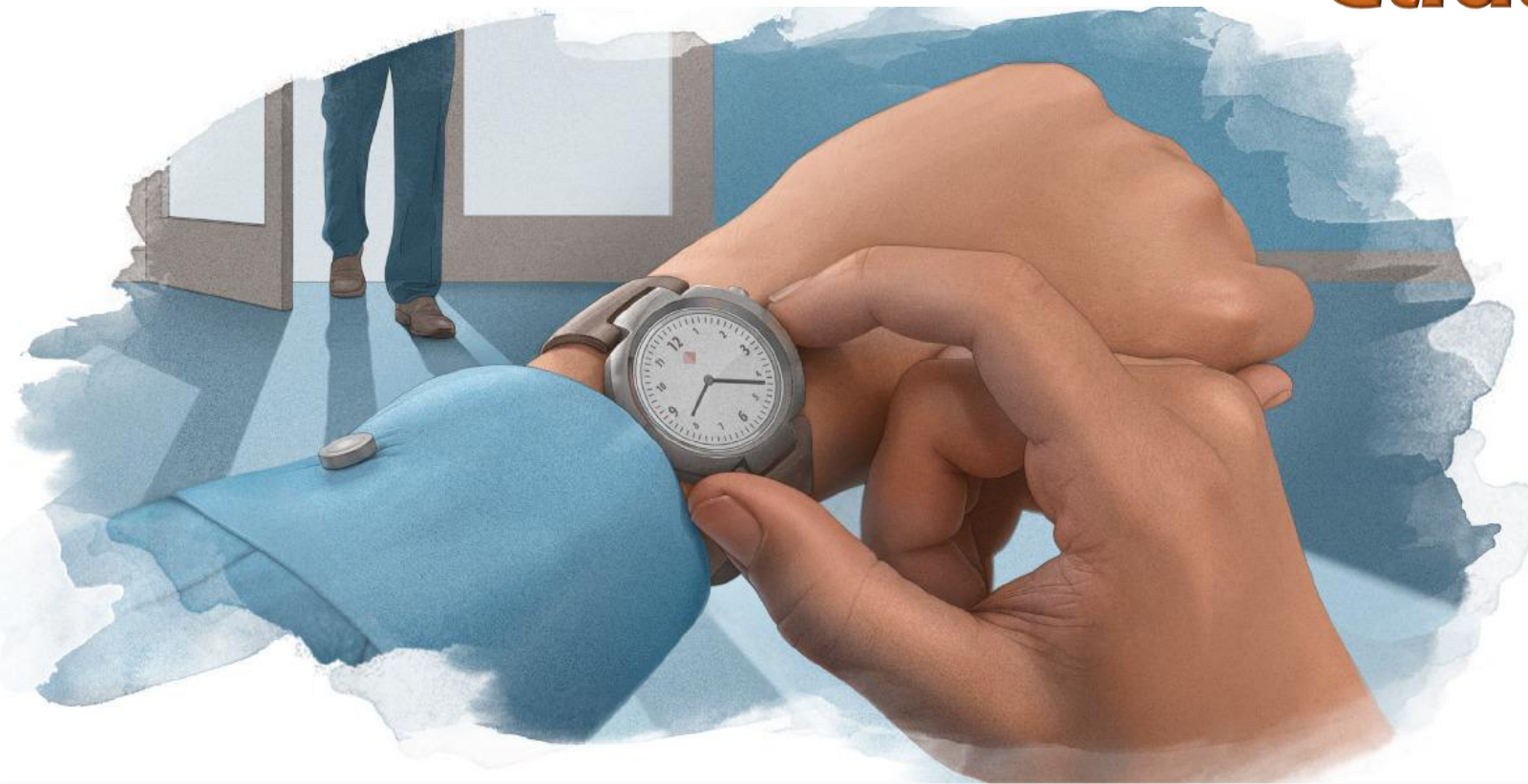

**Registro
de Asistencia**





La lección de los niños
para hoy es:



Acogiendo la cosecha de almas





Acogiendo la cosecha de almas

Sábado, 27 de diciembre de 2025

Lección 13



“Ve por los caminos y por los vallados, y fuérzalos a entrar, para que se llene mi casa.”

(Lucas 14:23, segunda parte)

Idea central



“Todo el que aceptó el Evangelio, recibió una verdad sagrada para impartirla al mundo. El pueblo fiel de Dios fué siempre constituido por misioneros activos...”

Los Hechos de los Apóstoles, p. 90.



Verso bíblico
de memoria

Sábado, 27 de diciembre de 2025

Introducción

Describa la preparación espiritual necesaria para un esfuerzo misionero fructífero



La preparación para un esfuerzo misionero fructífero consiste en la entrega personal a Dios, la unidad espiritual de los creyentes sostenida por la oración y la fe en la promesa del Espíritu Santo...

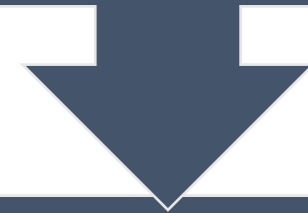

...de esta preparación depende que la iglesia sea librada de disensiones internas y resentimientos, y que, en su lugar, se manifieste un profundo y sincero anhelo por la salvación de las almas.

Preparando la familia de Dios

Domingo

Entre las enfermedades se encuentran: los intereses temporales, el egoísmo, la comodidad, la falta de amor práctico y compasivo...

...esta negligencia espiritual e indiferencia por las almas provoca la indignación del cielo y revela una iglesia sin condiciones de recibir de manera segura a nuevos conversos.



Describa las enfermedades espirituales que la iglesia debe superar por completo antes de que multitudes de nuevos conversos puedan ingresar de forma segura en sus filas

Preparación para la cosecha

Lunes

La gracia de Dios es universal en su alcance, no está limitada por raza, nación, condición social, etc....

...Cristo mismo dio ejemplo de aquello pues, aunque recibió el rechazo de Israel, no anuló la invitación divina para ellos...

...porque todo aquel que se acerca a Cristo con fe y arrepentimiento puede ser reconciliado con Dios y recibir la vida eterna.

¿Quiénes han de ser incluidos en la recepción de la gracia de Dios?



Preparación para la cosecha

Lunes



UNIÓN ECUATORIANA

**ESCUELA
SABÁTICA**

Dios nunca ha dejado sin testimonio a aquellos que, aun sin conocer plenamente la verdad revelada, le buscan con un corazón sincero...



...para ellos, el plan de Dios es conducirlos progresivamente a una revelación más completa de la verdad, y mediante la obra misionera incorporarlos plenamente a su reino.



"Dios tiene en reserva un firmamento de escogidos que brillarán en medio de las tinieblas..."

Describa el plan de Dios para los no creyentes de corazón honesto – gentiles, paganos – que, en su interior, ya le buscan.

Buscando al extraviado

Martes



¿Qué significa creer – en contraste con la presunción?

Creer implica que la Palabra de Dios y su Ley están en el corazón, gobiernan la vida diaria y se reflejan constantemente en las acciones, conversaciones y decisiones...

...la presunción, en contraste, es una falsa fe que pretende reclamar las promesas de Dios sin someterse a su voluntad.

¿Qué promesa hace Dios a todos los que creen?

A todo aquel que confiesa a Jesús como su Señor y mantiene una relación viva con El...



...Dios le promete la seguridad de la salvación y plena aceptación delante de su presencia.

Buscando al extraviado

Martes

¿Cómo se distingue la fe verdadera de la fe falsa?

La fe falsa puede reconocer doctrinas correctas, pero no persevera en la obediencia ni refleja el carácter de Cristo...

...en contraste, la fe verdadera impulsa al creyente a obrar motivado por el amor, pues ha contemplado a Cristo en la cruz...

...es así que, cuando una persona se aferra a Cristo por la fe, esta lo conduce a una transformación progresiva del carácter.

La FE sin obras está muerta!



Fe genuina

Miércoles



UNIÓN ECUATORIANA

**ESCUELA
SABÁTICA**



Explique el verdadero significado de lo que en realidad representa el bautismo

El bautismo no es un acto mágico que limpia el pecado, sino el símbolo visible de una decisión interior de apartarse del pecado y volverse a Dios...

...simboliza la muerte del viejo hombre, dominado por el pecado, y el comienzo de una vida renovada bajo el señorío de Cristo...

...representa un arrepentimiento genuino y el compromiso consciente de fidelidad del creyente con Dios.

Fe genuina

Miércoles

¿Qué debe ser evidente en la vida de un creyente antes del bautismo?

Debe ser evidente un arrepentimiento genuino, una fe sincera en Cristo, una comprensión consciente del significado del bautismo...

...y un cambio visible de actitud y dirección de vida, demostrando que ha renunciado al pecado y ha decidido vivir como hijo del reino de Dios.

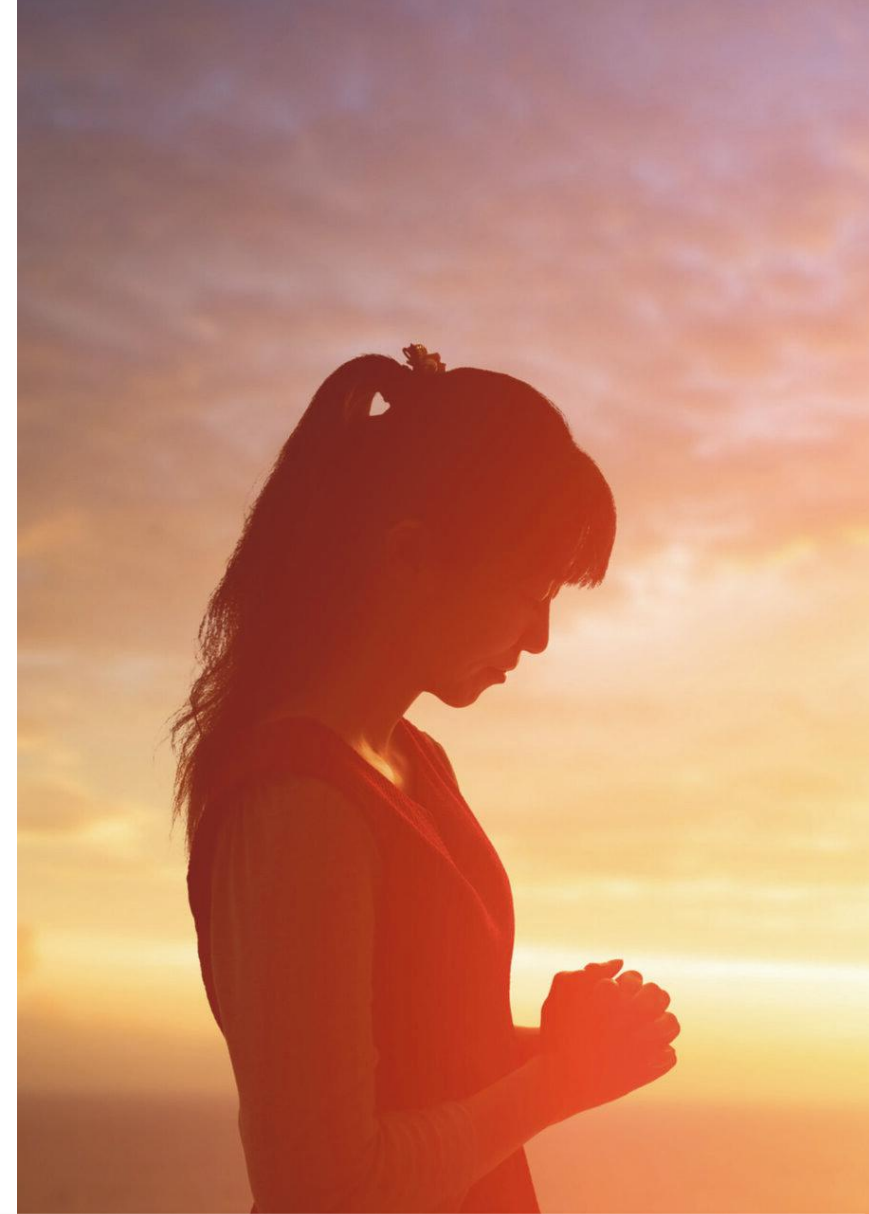

Recogiendo la cosecha de almas

Miércoles

¿Qué promesa es dada a los creyentes genuinos y bajo que condición?



La promesa dada a los creyentes genuinos es la salvación y la vida eterna en Cristo, y asegura que nadie podrá arrebatarnos de su mano...

...esta seguridad se recibe bajo la condición de perseverar hasta el fin en una fe viva, confiando en sus promesas...

...escuchando su voz y siguiéndole en obediencia, pues solo bajo una dependencia constante de Cristo se asegura la promesa.

Recogiendo la cosecha de almas

Jueves

1

La preparación necesaria para cumplir la gran comisión y proclamar el Evangelio con gran poder implica una experiencia personal y grupal de transformación, sostenida por la oración y la justicia de Cristo.

2

Las enfermedades espirituales que la iglesia debe superar para la gran cosecha de almas incluyen la mundanalidad, la negligencia espiritual, la pérdida del sentido de urgencia por la salvación de las almas y la falta de amor práctico.

3

La misión de la iglesia es salir al encuentro de las almas honestas que aún sin conocer la plenamente la verdad buscan a Dios, reconociendo que, el Espíritu Santo ya está obrando en sus corazones para conducirlos hacia una luz mayor.

4

La fe genuina es una experiencia transformadora que va más allá del simple conocimiento doctrinal, pues nace de la contemplación de Cristo, se expresa mediante el amor y se evidencia en una vida de obediencia y servicio.

5

El bautismo no es un rito meramente externo, sino la expresión pública de un arrepentimiento genuino, de la muerte al pecado y del inicio de una nueva vida de obediencia a Cristo, al reconocerlo como Señor y Salvador.

Afirmo lo que aprendí



Avanzo

al tomar
buenas
decisiones



Creo que Dios está llamando a muchos corazones y espera que su iglesia participe activamente en la recogida final de almas.

¡Decido estar listo y disponible para colaborar en la obra del Señor, usando mis dones para atraer a otros a su reino!

Aplico a mi vida lo que aprendí

Decisión



Soy Mayordomo: Planifico mi ofrenda

UNION **ECUATORIANA** 

Para transferencias bancarias:

Banco Pacífico

Cuenta Corriente #637254

Banco Pichincha

Cuenta de Ahorros #3735728600

RUC: 1790984362001

ADVENTISTAS DEL SÉPTIMO DÍA MOVIMIENTO
DE REFORMA UNION ECUATORIANA